



**GÜMRÜK  
MÜŞAVİRLİĞİ  
LTD. ŞTİ.**

Tekstilkent Koza Plaza A Blok Kat 19 No: 72 34235 Esenler - İST.  
Tel.: 0212. 438 43 90 - 91 - 92 Faks : 0212. 438 43 93 - 94  
Ticaret Sicil No: 487747/435329 Atışalanı V.D.: 324 027 0729  
www.ecegumrukleme.com



İl Kodu : 34

**FATURA**

SEGMENT BİLGİSAYAR DIŞ TIC. LTD.ŞTİ.  
DEREBOYU CAD. 79/B 34387  
MECİDİYEKÖY İSTANBUL

**ECE GÜMRÜK MÜŞAVİRLİĞİ  
LTD. ŞTİ.**

Dosya No. : T15-03928  
Malın Cinsi : POWER BANK (3.000,00 SET  
Malın Kıymeti : 45.000,00 USD  
Gönderen : CYBERNETIC GENERATOR & BE  
Tarih : 26.05.2015  
Seri - **A**  
Sıra No. 571150

Müşteri V.D.: BOĞAZ İÇİ KURUMLAR

Hesap No.: 7580183223

İŞİN NEVİ	TUTARI
iTH-2-ithalat işlemleri (Deniz yoluyla g öz-4-DTS	300,00 TL 100,00 TL
<b>ECE</b>	
BEY. TARİHİ : 22.05.2015 BEY. NO : 153431001M090785 GÜMRÜK : AMBARLI GÜMRÜK MÜDÜ	
YALNIZ DÖRTYÜZYETMİŞİKİ TL	
TOPLAM : KDV %18 G. TOPLAM :	400,00 TL 72,00 TL 472,00 TL
Yalnız	

Bu belge 1 Asıl, 2 Surettir.

Garanti Bankası İstoç Şb.: 359 / 6298944 - IBAN: TR72 0006 2000 3590 0006 2989 44 (TL.)  
Garanti Bankası İstoç Şb.: 359 / 9096225 - IBAN: TR13 0006 2000 3590 0009 0962 25 (EURO)  
Garanti Bankası İstoç Şb.: 359 / 9096226 - IBAN: TR83 0006 2000 3590 0009 0962 26 (USD)

BASIM YERİ: CAĞDAŞ FORM Matbaacılık Kalınlık San. ve Tic. Ltd. Şti. 2. Mahalleler Sitesi No: 2/MC26 Kat: 4 Tınkemi/İST. Tel.: (0212) 544 95 35 Beveoğlu V.D. 217 040 9211 İl Kodu: 34 Anl. 22.07.2014 / 2709 B.Yh: 2015



**GÜMRÜK  
MÜŞAVİRLİĞİ  
LTD. ŞTİ.**

Tekstilkent Koza Plaza A Blok Kat 19 No: 72 34235 Esenler - İST.  
Tel.: 0212. 438 43 90 - 91 - 92 Faks : 0212. 438 43 93 - 94  
Ticaret Sicil No: 487747/435329 Atışalanı V.D.: 324 027 0729  
www.ecegumrukleme.com

**ECE GÜMRÜK MÜŞAVİRLİĞİ  
LTD. ŞİRKETİ**

**BORÇ DEKONTU**

SEGMENT BİLGİSAYAR DIŞ TİC. LTD.ŞTİ.  
DEREBOYU CAD. 79/B 34387  
MECİDİYEKÖY İSTANBUL

DEKONT TARİHİ : 26.05.2015  
DEKONT NO : 571150

Beyanname Tarihi : 22.05.2015 Malın Kıymeti : 45.000,00  
Beyanname No : 090785 Kap Adedi/Kilo : 3 660,00 KG  
Gümrük Adı : AMBARLI GÜMRÜK MÜDÜRLÜReferans No : T 15-03928

Açıklama	Evrak Tarihi	Evrak No	Tutar
DTS (DTM DÖNER SERMA	06.05.2015	44677	100,00 TL

YALNIZ: YÜZ TL

100,00 TL



Dekont

T. GARANTİ BANKASI A.Ş.

Genel Müdürlük Nispetiye Mah. Aytaç Cad. No: 2, Beşiktaş, 34340, Levent, İstanbul  
 Büyük Mükellefler Vergi Dairesi Başkanlığı Vergi No: 8790017566  
 Mersis Numarası: 0879 0017 5660 0379  
 www.garanti.com.tr

## HESAPTAN EFT

ŞUBE ADI : İSTOÇ MÜŞTERİ NUMARASI : 6764476 HESAP NUMARASI : 359/6298944 İŞLEM TARİHİ : 06/05/2015 VERGİ DAİRESİ : ATİŞALANI VERGİ NO : 3240270729 İŞLEM YERİ : İNTERNET DÜZENLENME TARİHİ: 06.05.2015 IBAN:TR72 0006 2000 3590 0006 2989 44	SAYIN ECE GÜMRÜK MÜŞAVİRLİĞİ LTD.ŞTİ TEKSTİLKENT KOZA PLAZA A BLOK KAT:19 NO:20-04  34235 ESENLER/İSTANBUL
--	---

EFT TİPİ : HESABA - REF NO: 1700045 GÖNDEREN : ECE GÜMRÜK MÜŞAVİRLİĞİ LTD.ŞTİ SEGMENT BİLGİSAYAR DIŞ TİC.V.N.7580183223  ALACAKLI : DTM DÖNER SERMAYE İŞLET. MER. MÜD. ALACAKLI IBAN : TR72 0001 5001 5800 7294 0055 05 KOMİSYON HESABI : 00359 / 6298944 IBAN:TR72 0006 2000 3590 0006 2989 44 MASRAF : 1,54 BSMV : 0,08 TL KOMİSYON TOPLAMI : 1,62 TL  YALNIZ BeşYüzTL.
--

SIRA NO : 2015-05-06-10.21.52.044677	TUTAR : - 500,00 TL
--------------------------------------	---------------------

Aslı 500 TL  
 cedellen 100 TL → 3928  
 kalan 400 TL



Acente No: 2473  
Poliçe No: 24514389 Y-0  
Müşteri No: 76995-0  
Teklif Tarihi: 05-04-2015

#### 411 NAKLİYAT ABONMAN SİGORTA POLİÇESİ

Sigortalı : SEGMENT BİLGİSAYAR D İŞ TİCARET LTD.Ş Tİ.  
Adres : DEREBOYU CADDESİ NO:79/B GİRİŞ KAT ŞİŞLİ ŞİŞLİ İSTANBUL  
Vergi No: 758\*\*\*\*\*23 Vergi Dairesi: ZİNCİRLİKUYU  
Fax No: 212\*\*\*\*\*98 Cep No: 532\*\*\*\*\*93 Tel No: 212\*\*\*\*\*90

Sigortacı: ERGO SİGORTA ANONİM ŞİRKETİ  
Vergi No-Dairesi:481 005 56 76 / Büyük Mükellefler Vergi Dairesi Başkanlığı

#### Sefer Bilgileri

Abonman Sözleşme No: 22644856  
A.Sözleşme Başlangıç Tarihi : 03-09-2014 A.Sözleşme Bitiş Tarihi : 03-09-2015  
Nakil Aracı: DENİZYOLU Y.DIŞI - ALBERT MAERSK  
Sefer Başlangıç Yeri : KAOHSIUNG/TAIWAN Sefer Bitiş Yeri : /TÜRKİYE  
Surveyor Adı: ERGO SİGORTA A.Ş.  
Surveyor Adresi: Saray Mah. Dr. Adnan Büyükdenez Cad. No:4 Akkom Ofis Park 2.Blok  
Kat: 10-14 34768 Ümraniye / İstanbul  
Surveyor Tel : 0090 216 554 81 Surveyor Fax : 0090 216 474 13  
00 87/88  
Sigorta Konusu : BİLGİSAYAR VE AKSAMLARI

#### Sigorta Bedeli

İlave Bedel : %10.0 Döviz Cinsi: USD  
Döviz Sigorta Bedeli 45,000.00 Kur : 2.7158  
EMTEA USD 45,000.00  
İLAVE BEDEL USD 4,500.00  
TOPLAM SİGORTA BEDELİ: USD 49,500.00

ERGO SİGORTA ANONİM ŞİRKETİ, sigortalının beyanına bağlı olarak, bu poliçede belirtilen kıymetleri, aşağıda yazılı hususi ve bu poliçeye ekli matbu genel ve özel şartlar, ek madde ve klozlar ile YALNIZ OtuzBir USD OnDokuz CENT tutan prim ve teferruatı mukabilinde sigorta eder.

#### Fiyatlar & (USD)

ALL RISKS- SRCC DAHİL	0.06	Net Prim	29.70
		Gider Vergisi	1.49
		Brüt Prim(USD)	31.19
		Ödeme Planı	
		Vade	Tutar (USD)
		05-05-2015	31.19

#### Teminatlar ve Özel Şartlar

-Sigortalı veya sigorta ettiren, rizikonun gerçekleştiğini öğrendiği anda gecikmeksizin sigortacıya 444 0 466 numaralı telefondan bildirimde bulunmalıdır.  
-İşbu sigorta sözleşmesi; bilgilendirme formu, sigorta ettirenin beyan ve sunduğu bilgi ve belgeler ile varsa doldurduğu soru formuna göre hazırlanan yukarıda numarası belirtilen teklif gereğince, poliçede belirtilen genel şart (lar), özel şartlar ve klozlar çerçevesinde, elektronik ortamda tek nüsha olarak düzenlenmiştir. Sigorta sözleşmesinin bir ispat vasıtası işbu poliçe, ekli genel şart (lar), özel şart (lar) ve klozlar ile birlikte teslim edilmiştir. Bahsi geçen genel şartlara, ayrıca Şirketimizin www.ergoturkiye.com adresinden her zaman ulaşılabilir.  
--İşbu poliçe aşağıda yazılı klozlar mucibince akdedilmiştir.  
Institute Cargo Clauses (A) 1.1.82 Cl.252 (Söz konusu klozun 19.maddesi hükümsüzdür.)  
Institute Classification Clauses 1.1.2001 Cl.354  
Cargo ISM Endorsement  
Electronic Date Recognition Clause  
Institute RadioactiveContamination,Chemical,Biological,Bio-Chemical and Electromagnetic Weapons  
Exclusion Clause 10.11.2003 CL.370  
Institute Cyber Attack Exclusion Clause 10.11.2003CL.380  
Cargo Termination of Storage In Transit Clause  
Institute War Clauses (Cargo) 1.1.82 Cl.255  
Institute Strikes Clauses (Cargo) 1.1.82 Cl.256

-Bu poliçe, bir asıl olarak düzenlenmiştir.

-Hasar vukuunda umumi şartların 22.maddesi mucibinde derhal ŞİRKETİMİZE müracaatla hasarın tespit ettirilmesi lazımdır. Aksi taktirde müfredatı yazılı mallar üzerinden hiçbir hasar talebi kabul edilmeyecektir. Hasar tespitinin gümrük antreposunda nakliyecisi, ambar temsilcisi ve sigorta eksperleriyle müşterek yapılması şarttır.Poliçe ücreti şirketin selahiyetli imzalarını taşıyan makbuz mukabilinde ödenmelidir.İşbu poliçenin ücreti peşin olup sigortacının merkezi veya acentesinin işyerinde ödenecektir.

1026745522

Basım 2473-24514389 nolu poliçenin devamıdır.

Institute War Cancellation Clauses (Cargo)1.12.82 Cl.254  
Sanction Limitation and Exclusion Clause

Ademi Teslim Klozu

(Karayolu/Havayolu/Demiryolu)

Ademi teslimden mütevellid tazminatın poliçede yazılı nakil vasıtasının varma mahalline vusulünden itibaren üç ay geçmedikçe verilmeyeceği taraflar arasında kararlaştırılmıştır.

FİRMA ADI Cybernetic Generatör and Behavior Corp.  
KONŞİMENTO KEEIST1503001

Sözleşmeye Aracılık Eden Sigorta Acentesinin	Teknik Personel Bilgisi:		
Acente FORA SİGORTA	Adı-Soyadı : MUSTAFA		
Ünvanı: ARACILIK	DİKGİTMEZ		
HİZMETLERİ LTD.			
ŞTİ.			
Levha Kayıt T08612-T5ZY	Telefon 2165740444	Kayıt	200931839
no:	:	numarası:	
E-Mail: forasigorta@acente	Faks: 2165727444	İmza:	
.ergoturkiye.com			
Adres: İl:	İSTANBU İlçe:	ATASEHIR	ATASEHIR
	L		

-İşbu poliçe yukarıda Levha kayıt numarası ve ünvanı belirtilen acente tarafından düzenlenmiş olup, her ne suretle olursa olsun farklı bir acente tarafından poliçeye aracılık edilmesi 5684 sayılı Sigortacılık Kanununa aykırılık oluşturacaktır.

Sigortalı :

0- -

84.71

İSTANBUL 05-05-2015

FORA SİGORTA ANONİM ŞİRKETİ

AC24730



# KUMPORT

**LİMAN HİZMETLERİ VE LOJİSTİK SANAYİ ve TİCARET A.Ş**  
Marmara Mah. Liman Cad. No:43 34524 Beylikdüzü/İSTANBUL  
Tel.:(0212) 866 83 00 - 444 76 78 Faks: (0212) 875 27 40-60-71  
Büyük Mükellefler Vergi Dairesi: 592 023 5941 Tic.Sic.No:162077  
Mersis No: 2-2732-1278-1744358 www.kumport.com.tr



E-FATURA

Gemi Adı MAERSK CAMEROUN  
Gemi Numarası 514W  
Yanaşma Tarihi 29-04-2015  
Ayrılma Tarihi 29-04-2015  
GRT 50869  
Faturaya Esas Kur 2,5959  
Beyanname Numarası IM090785

## SEGMENT BİLGİSAYAR DIŞ TİCARET LTD.ŞTİ.

DEREBOYU CAD. NO:65  
SİŞLİ  
İSTANBUL  
Web Sitesi: YENICARI  
E-Posta:  
Tel: 212 266 62 90 118 Fax:  
Vergi Dairesi: BOĞAZIÇI KURUMLAR  
VKN: 7580183223

Özelleştirme No	TR1.0
Senaryo	TEMELFATURA
Fatura Tipi	SATIS
Fatura No	KMP2015000026809
Fatura Tarihi	25-05-2015
Belge Numarası	EF-76431

TTN: AE7A9C23-1179-44C1-A5D0-707CF171CA8B

Hizmet Kodu (Item Code)	Hizmet (Item)	Miktar Toplamı (Total Units)	Gün Sayısı (Days)	Birim Fiyat (Unit Price)	Birim Fiyatı (\$) (Foreign Currency Unit Price)	KDV Oranı (Vat Rate)	KDV Tutarı (Vat Amount)	KDV Muhafiyet Sebebi (Vat Reason of Exemption)	Dövizli Tutar (Total Amount)	Tutar (Total Amount)
K0315	Ambar Ardiye Hiz. (Warehouse Storage)	1 Gün	22	685,3200 TL	12 USD	%0,00	0,00 TL	KDV kanunu 17/4-o	264,00 USD	685,32 TL
K0453	Ambar Terminal Hiz.(palet) (Warehouse Terminal (Pallet))	3 Adet	1	25,9600 TL	10 USD	%0,00	0,00 TL	KDV kanunu 17/4-o	30,00 USD	77,88 TL
K0322	Ambar Terminal Hiz. (Warehouse Terminal Service)	1 Adet	1	23,3600 TL	9 USD	%0,00	0,00 TL	KDV kanunu 17/4-o	8,99 USD	23,36 TL
<b>%0 KDV'li Hizmet KDV Matrahı:</b>										786,56
<b>%1 KDV'li Hizmet KDV Matrahı:</b>										
<b>%8 KDV'li Hizmet KDV Matrahı:</b>										
K0320	Ambar Muayene Hiz. (Warehouse Inspection)	1 Ton	1	12,9800 TL	5 USD	%18,00	2,34 TL		5,00 USD	12,98 TL
<b>%18 KDV'li Hizmet KDV Matrahı:</b>										12,98

Mal Hizmet Toplam Tutarı	799,54 TL
Toplam İskonto	0,00 TL
Hesaplanan KDV(%18,0000)	2,34 TL
Vergiler Dahil Toplam Tutar	801,88 TL
Ödenecek Tutar	801,88 TL

Dövizli Tutar(Total Amount): 308.9 USD

Yalnız SekizYüzBir TL SeksenSekiz kuruş

Ödeme Koşulu: PEŞİN

Tahsilat Bilgisi:

Bu fatura muhteviyatının801.87 TL.si DEKONT ile tahsil edilmiştir.

Not:

İŞLENDİ



İş bu Fatura muhteviyatına 8 gün zarfında itiraz edilmediği takdirde kabul edilmiş sayılır.  
Fatura detaylarını (Konteyner, Konşimento numarası vb.) web sayfamızdan sorgulayabilirsiniz. <http://www.kumport.com.tr/fatura.html>

Banka Bilgileri: Yapı Kredi Bankası A.Ş./Esentepe Kurumsal Bankacılık Merkezi 606  
TL IBAN: TR68 0006 7010 0000 0018 6932 96

Türkiye'nin Finansı

**Türkiye Finans**

Türkiye Finans Katılım Bankası A.Ş.

Genel Müdürlük

Yakacık Mevkii Adnan Kahveci Cd.

No:139 34876 Kartal/İST.

Tic. Sic. No.:401492/349074

Mecidiyeköy Şubesi

www.turkiyefinans.com.tr

444 2 444

## TRANSFER BİLDİRİM FORMU

T.C. GÜMRÜK VE TİCARET BAKANLIĞI  
Gümrük Ve Ticaret Bölge Müdürlüğü  
Ambarlı Gümrük Müdürlüğü

Tarih : 20.05.2015  
Banka Referansı : 02810115016805  
İthalatçı Adı / Ünvanı : SEGMENT BİLGİSAYAR DIŞ TİCARET LTD.ŞTİ.  
İthalatçının Vergi Kimlik Numarası : 7580183223  
Adresi : DEREBOYU CD. MECİDİYEKÖY NO: 79B 34000 ŞİŞLİ İSTANBUL  
Transfer Edilen Döviz Cinsi : Amerikan Doları 31,500.00  
Transfer Edilen Dövizin Kaynağı :  İthalatçının Döviz Hesabı  
[ ] Banka Kaynağından Döviz Satışı  
[ ] Kredi Kartı  
[ ] İhracat Bedelinden Mahsup  
[ ] Döviz Kredisi  
Transfer Tarihi : 20.05.2015  
İhracatçı Firma Ünvanı : CYBERNETIC GENERATOR AND BEHAVIOR CORP.  
Ödeme Şekli : Peşin Ödeme  
Tahsil Edilen Komisyon ve Masraf Toplamı : Türk Lirası 0.00  
Fatura/Proforma Fatura Tarih ve Sayısı : -

Yukarıda ayrıntısı yazılı olan ithalat ile ilgili mal bedeli transferi bankamız tarafından gerçekleştirilmiştir.

Saygılarımızla  
TÜRKİYE FİNANS KATILIM BANKASI A.Ş.  
Mecidiyeköy Şube



## TRANSFER BİLDİRİM FORMU



T.C. GÜMRÜK VE TİCARET BAKANLIĞI  
Gümrük ve Ticaret Bölge Müdürlüğü  
İlgili Gümrük Müdürlüğü

Genel Müdürlük  
Büyükdere Cad. No: 129  
34394 Mecidiyeköy-İstanbul  
Tel : 0212 318 50 00  
Faks: 0212 318 58 50

Tarih : 17/03/2015

Banka referansı : 00341MP022393  
İthalatçı adı /unvanı : SEGMENT BİLGİSAYAR DIŞ TİCARET LTD.ŞTİ.  
İthalatçının vergi kimlik numarası : 7580183223  
Adresi : İş : KUŞTEPE MAH. DEREBOYU CAD.  
NO:79-B 34387 34387 İSTANBUL  
ŞİŞLİ TÜRKİYE  
Fatura / Proforma Fatura tarih ve sayısı :  
Transfer edilen tutar Döviz cinsi : 13500.00 USD  
Transfer edilen dövizin kaynağı :  
(X) İthalatçının döviz hesabı  
( ) Banka kaynağından döviz satışı  
( ) Kredi kartı  
( ) İhracat bedelinden mahsup  
( ) Döviz kredisi  
Transfer tarihi : 17/03/2015  
İhracatçı firma unvanı : CYBERNETIC GENERATOR AND BEHAVIOR CORP.  
Ödeme şekli : Peşin Ödeme  
Tahsil edilen komisyon ve masraf toplamı : .00 TL  
Yukarıda ayrıntısı yazılı olan ithalat işlemi ile ilgili mal bedeli transferi Bankamız tarafından gerçekleştirilmiştir.

Saygılarımızla,  
FİNANSBANK A.Ş.  
MECİDİYEKÖY Şubesi

Form No : FRM.0619

Revizyon No : 0

Yayın Tarihi :15.02.2007

## TRANSFER BİLDİRİM FORMU

T.C. GÜMRÜK VE TİCARET BAKANLIĞI  
Gümrük Ve Ticaret Bölge Müdürlüğü  
Ambarlı Gümrük Müdürlüğü

Tarih : 20.05.2015

Banka Referansı : 02810115016805

İthalatçı Adı / Ünvanı : SEGMENT BİLGİSAYAR DIŞ Tİ CARET LTD.ŞTİ.

İthalatçının Vergi Kimlik Numarası : 7580183223

Adresi : DEREBOYU CD. MECİDİYEKÖY NO: 79B 34000 ŞİŞLİ İSTA  
NBUL

Transfer Edilen Döviz Cinsi : Amerikan Doları 31,500.00

Transfer Edilen Dövizin Kaynağı :  İthalatçının Döviz Hesabı  
 Banka Kaynağından Döviz Satışı  
 Kredi Kartı  
 İhracat Bedelinden Mahsup  
 Döviz Kredisi

Transfer Tarihi : 20.05.2015

İhracatçı Firma Ünvanı : CYBERNETIC GENERATOR AND BEHAVIOR CORP.

Ödeme Şekli : Peşin Ödeme

Tahsil Edilen Komisyon ve Masraf Toplamı : Türk Lirası 0.00

Fatura/Proforma Fatura Tarih ve Sayısı : -

Yukarıda ayrıntısı yazılı olan ithalat ile ilgili mal bedeli transferi bankamız tarafından gerçekleştirilmiştir.

Saygılarımızla  
TÜRKİYE FİNANS KATILIM BANKASI A.Ş.  
Mecidiyeköy Şube

## TRANSFER BİLDİRİM FORMU



T.C. GÜMRÜK VE TİCARET BAKANLIĞI  
Gümrük ve Ticaret Bölge Müdürlüğü  
İlgili Gümrük Müdürlüğü

Genel Müdürlük  
Büyükdere Cad. No: 129  
34394 Mecidiyeköy-İstanbul  
Tel : 0212 318 50 00  
Faks: 0212 318 58 50

Tarih : 17/03/2015

Banka referansı : 00341MP022393  
İthalatçı adı /unvanı : SEGMENT BİLGİSAYAR DIŞ TİCARET  
LTD.ŞTİ.  
İthalatçının vergi kimlik numarası : 7580183223  
Adresi : İş : KUŞTEPE MAH. DEREBOYU CAD.  
NO:79-B 34387 34387 İSTANBUL  
ŞİŞLİ TÜRKİYE  
Fatura / Proforma Fatura tarih ve sayısı :  
Transfer edilen tutar Döviz cinsi : 13500.00 USD  
Transfer edilen dövizin kaynağı :  
(X) İthalatçının döviz hesabı  
( ) Banka kaynağından döviz satışı  
( ) Kredi kartı  
( ) İhracat bedelinden mahsup  
( ) Döviz kredisi  
Transfer tarihi : 17/03/2015  
İhracatçı firma unvanı : CYBERNETIC GENERATOR AND  
BEHAVIOR CORP.  
Ödeme şekli : Peşin Ödeme  
Tahsil edilen komisyon ve masraf toplamı : .00 TL  
Yukarıda ayrıntısı yazılı olan ithalat işlemi ile ilgili mal bedeli  
transferi Bankamız tarafından gerçekleştirilmiştir.

Saygılarımızla,  
FİNANSBANK A.Ş.  
MECİDİYEKÖY Şubesi

Form No : FRM.0619

Revizyon No : 0

Yayın Tarihi : 15.02.2007



## GÜMRÜK VERGİ TAHSİL ALINDISI

Şube Kodu 842
------------------

Tarih 25/05/2015	Seri Sıra No FB00039489
---------------------	----------------------------

### MÜKELLEFİN

Gümrük Say. Kodu 034457	Gümrük Saymanlığı AMBARLI GÜM. S.M.	Vergi Numarası 7580183223
----------------------------	--	------------------------------

Gümrük Müd. Kodu 343100	Gümrük Müdürlüğü AMBARLI GÜMRÜK MÜD.	Gümrük Beyanname No 15343100IM090785
----------------------------	---	---

Soyadı/Ünvanı : SEGMENT BİLGİSAYAR DIŞ TİCARET L

Adı : TD.ŞTİ.

Adresi : MECİDİYEKÖY MH. MECİDİYEKÖY /İSTANBUL D:1 DEREBOYU CD. B BL. NO:

Telefon : 2165555555

### TAHSİL OLUNAN GELİRİN

		Gümrük Vezne Alındısı	
Ödeme Tarihi		Seri	Sıra No
25/05/2015			
Gümrük Vergi Kodu	Gümrük Vergi Adı	Tutar	
10	1411-Gümrük Vergisi		3,145.20
40	1420-KDV		21,815.04
89	1360-Damga Vergisi		60.50
<b>TOPLAM</b>			<b>25,020.74</b>

Yalnız: #YİRMİBEŞBİNYİRİMİ,-TL,YETMİŞDÖRT,-Kr.#

YAPI VE KREDİ BANKASI A.Ş.  
GAYRETTEPE TİCARİ Şubesi

6006-OPY-00/1011

3 8	2 Gönderici / İhracatçı No		1 B E Y A N		AMBARLI GÜMRÜK MÜDÜRLÜĞÜ 153431001H090785 22.05.2015		
	CYBERNETIC GENERATOR & BEHAVIOR CORP. E BUILDING, 4F, NO. 150, JIAN 1 ST RD, ZHONGHE DIST, NEW TAIPEI CITY, TAIWAN		3 Formlar	4 Yükl. listeleri	5 Kalem sayısı	6 Kap adedi	7 Referans numaraları
	8 Alıcı No 7590183223 SEGMENT BİLGİSAYAR DİŞ TİC. LTD. ŞTİ. DEREBOYU CAD. 79/B 34367 MECİDİYEKÖY İSTANBUL		9 Mali sorumlu kişi No 7590183223 SEGMENT BİLGİSAYAR DİŞ TİC. LTD. ŞTİ. DEREBOYU CAD. 79/B 34367 MECİDİYEKÖY İSTANBUL	10 İlk varış/son	11 Ticaret/Üretim	12 Kıymetli eşya bilgileri	13 TP
	14 Beyan sahibi / Temsilcisi No 3240270729 EGE GÜM. MÜŞ. LTD. ŞTİ TEM OTODOLU KOZA PLAZA A BLOK KAT:19 D:20-04 ESENLER/İSTANBUL		15 Sevkihracat ülkesi TAYVAN	16 Menşe ülke TAYVAN	17 Varies ülkesi TÜRKİYE	18 Hareket/kıymetli eşya taşıma aracının kimliği ve kayıtlı olduğu ülke MAREK CAMEROUN-514W	19 Kır. 720
	21 Sınırlı geçecek hareketli taşıma aracının kimliği ve kayıtlı olduğu ülke MAREK CAMEROUN-514W		22 Döviz ve toplam fatura bedeli 750.000 45.000,00	23 Döviz kuru 2,57150	24 İşlemin niteliği 11	25 Sınırdaki taşıma	26 Dahili taşıma
	27 Yükleme/boşaltma yeri AMBARLI GÜMRÜK MÜDÜ		28 Finansal ve bankacılık verileri FİNANS KATILIM BANKASI-MECİDİYEKÖY ŞUBESİ	29 Çıkış birim gümrük idaresi AMBARLI GÜMRÜK MÜDÜRLÜĞÜ	30 Eşyanın bulunduğu yer KUMPORT CES	31 Kaplar ve eşyanın tanımı 3 KAP 3000 ADET Marka:ADDR No:NRKU9675581 Ticari tanımı:POWER BANK (3.000,00 SET ) KI: KULLANILMAMIŞ	32 Kalem No 33 Eşya kodu 34 Menşe ülke kodu 35 Brüt ağırlık (kg) 36 Tercih 37 P. E. J. I. M. 38 Net ağırlık (kg) 39 Kola 40 Özet beyan öncesi belge 41 Tamamlayıcı ölçü 42 Kalem fiyatı 43 KTY 44 Ek bilgi sunulan belgeler, sertifikalar ve izinler 45 Avaranfa 46 İstatistik kıymet 47 Vergilerin hesaplanma şekli 48 Ahir rapor
	31 Kapsam ve tanımı		32 Kalem No	33 Eşya kodu	34 Menşe ülke kodu	35 Brüt ağırlık (kg)	36 Tercih
	37 P. E. J. I. M.		38 Net ağırlık (kg)	39 Kola	40 Özet beyan öncesi belge	41 Tamamlayıcı ölçü	42 Kalem fiyatı
	43 KTY		44 Ek bilgi sunulan belgeler, sertifikalar ve izinler	45 Avaranfa	46 İstatistik kıymet	47 Vergilerin hesaplanma şekli	48 Ahir rapor

3	9	50 Aşıl sorumlu No		25.020,74		C HAREKET İDARESİ	
51 Öngörülen transit idareleri (ve ülke)		Temsilci		Yer ve tarih		53 Varış idaresi (ve ülkesi)	
52 Teminat (göçeri değeri)		Kod		54 Yer ve tarih		22.05.2015	
D/J HAREKET/VARİS GÜMRÜK İDARESİ KONTROLÜ		15.05.2015		İSTANBUL		22.05.2015	
Sonuç:		Beyan sahibi / temsilcinin imzası ve adı		T.C. GÜMRÜK VE İHRACAT BAKANLIĞI		22.05.2015	
Takılan mühürlerin Adedi:		Kıymetli eşya bilgileri		Kıymetli eşya bilgileri		Kıymetli eşya bilgileri	
Kimliği:		Kıymetli eşya bilgileri		Kıymetli eşya bilgileri		Kıymetli eşya bilgileri	
Süre sınırı (tarih):		Kıymetli eşya bilgileri		Kıymetli eşya bilgileri		Kıymetli eşya bilgileri	
İmza:		Kıymetli eşya bilgileri		Kıymetli eşya bilgileri		Kıymetli eşya bilgileri	



# CYBERNETIC GENERATOR AND BEHAVIOR CORP.

E BUILDING, 4F, NO.150, JIAN-YI RD.  
CHUNG-HO CITY, TAIPEI, TAIWAN  
TEL : 886-2-82263775 FAX : 886-2-82263663

## COMMERCIAL INVOICE

SHIP To: Segment Bilgisayar Dış Tic. Ltd.Şti  
Dereboyu Caddesi no:79/B  
34387 Mecidiyekoy ISTANBUL-TURKEY  
ATTN:Mr. Nejdet GÜLSÜN

INVOICE NO. : EX15033005  
DATE : 30-Mar,2015  
P/I NO. PA391501047-B-R1

Vessel & Voy.No.		On Board Date	2-Apr,2015
/ Flight No	ALBERT MAERSK / 514W	Date of Arival	12-May,2015
From	Keelung, Taiwan	Freight by	SEA
To	Istanbul, Turkey	Trade Term	FOB TAIWAN
Payment Term	30% T/T as deposit, 70% T/T before ETA		
L/C No.	DATE OF ISSUE:		

No. of Item	Description of Goods	Quantity	Unit Price USD	Amount USD	Original
1	P/I NO. PA391501047-B-R1 DLP5200/97 Philips Power Bank 5200mAh 1A	3,000 SET	15.000	45,000.00	CHINA
TOTAL		3,000 SET		45,000.00	

SAY TOTAL US DOLLARS FORTY THOUSAND ONLY.

CYBERNETIC GENERATOR & BEHAVIOR CORP.

# CYBERNETIC GENERATOR AND BEHAVIOR CORP.

E BUILDING, 4F, NO.150, JIAN-YI RD.  
CHUNG-HO CITY, TAIPEI, TAIWAN  
TEL: 886-2-82263775 FAX: 886-2-82263663

## PACKING LIST

INV To: Segment Bilgisayar Dis Tic. Ltd. Sti  
Dereboyu Caddesi no:79/B  
34387 Mecidiyekoy ISTANBUL-TURKEY  
ATTN:Mr. Neidet GÜLSÜN

INVOICE NO. EX15033005  
DATE 30-Mar,2015  
P/I NO. PA391501047-B-R1

Vessel & Voy.No. \_\_\_\_\_  
/ Flight No ALBERT MAERSK / 514W  
From Keelung, Taiwan To Istanbul, Turkey  
Payment Term 20% T/T deposit balance 80% before releasing B/L  
L/C No. \_\_\_\_\_ DATE OF ISSUE: \_\_\_\_\_  
On Board Date 2-Apr,2015  
Date of Arival 12-May,2015  
Freight by SEA  
Trade Term FOB TAIWAN

No. of Plt.	No. of Item	Description of Goods	Ctn	Quantity (PACK)	Ctn Dimension (CM)	Net Weight (KG)	Gross Weight (KG)	Meas (CBM)
	<u>P/I NO.</u>							
1-2	1	PHILIPS DLP5200/97 POWER BANK	252	@ 8	30.0 18.0 18.5	@ 1.01	@ 1.76	2.52
3-3	1	PHILIPS DLP5200/97 POWER BANK	123	@ 8	30.0 18.0 18.5	@ 1.01	@ 1.76	1.23
				2,016		254.52	443.52	
				984		124.23	216.48	
TOTAL: 3PLTS=375 CTNS			375	3,000		378.75	660.00	3.75

SAY TOTAL THREE (3) PLTS ONLY.

Shipping Mark:

PHILIPS  
(IN DIA)  
C/NO.  
MADE IN CHINA

CYBERNETIC GENERATOR & BEHAVIOR CORP.



Consignor

CYBERNETIC GENERATOR & BEHAVIOR  
CORP. E BUILDING, 4F, NO.150, JIAN-YI RD. CHUNG-HO  
CITY, TAIPEI, TAIWAN

Consigned to order of

SEGMENT BILGISAYAR  
DEREBOYU CADDESI NO:79/B 34387  
MECIDIYEKOY-ISTANBUL, TURKEY ATTN:MR. NEJDET  
GULSUN TEL:90-212-266-62 FAX:90-212-266-629

Notify address

SAME AS CONSIGNEE

Place of receipt

KEELUNG (CHILUNG)

Ocean vessel

ALBERT MAERSK V-514W

Port of loading

KAOHSIUNG

Place of discharge

ISTANBUL

Place of delivery

ISTANBUL

Marks and numbers

PHILIPS  
(IN DIA)  
C/NO.  
MADE IN TAIWAN

Number and kind of packages

3 PLTS  
= 375 CTNS

Description of goods

PHILIPS POWER BANK

Gross weight

660.000 KGS

Measurement

3.770 CBM

BL

KEEIST1503001

NEGOTIABLE  
MULTIMODAL TRANSPORT  
BILL OF LADING

S/O NO.: CG37



采鴻國際物流有限公司

Rainbow International Logistics Co., Ltd.

台北市中正區新生南路一段126之8號6樓

6F., No.126-8, Sec. 1, Xinsheg S. Rd., Zhongzheng Dist., Taipei City 100, Taiwan

TEL: +886 2 2391 0655 FAX: +886 2 2391 0650

海運承攬運送業許可證字號：海攬(基)字第1419號

"FREIGHT COLLECT"  
CFS-CFS

M/V: ALBERT MAERSK  
VOY: 514W  
AT: KAOHSIUNG  
ON BOARD DATE:  
APR.05,2015

SAY TOTAL: THREE (3) PALLETS ONLY.

according to the declaration of the consignor

**COPY**

Declaration of Interest of the consignor  
in timely delivery (Clause 6.2.)

Declared value for ad valorem rate according to  
the declaration of the consignor (Clauses 7 and 8)

The goods and instructions are accepted and dealt with subject to the Standard Conditions printed overleaf.

Taken in charge in apparent good order and condition, unless otherwise noted herein, at the place of receipt for transport and delivery as mentioned above.  
One of these Multimodal Transport Bills of Lading must be surrendered duly endorsed in exchange for the goods. In Witness whereof the original  
Multimodal Transport Bills of Lading all of this tenor and date have been signed in the number stated below, one of which being accomplished the other(s)  
to be void.

Freight amount AS ARRANGED	Freight payable at DESTINATION	Place and date of issue TAIPEI, TAIWAN APR.05,2015
Cargo insurance through the undersigned <input type="checkbox"/> not covered <input type="checkbox"/> Covered according to attached Policy	Number of Original BL's THREE(3)	Stamp and signature Rainbow International Logistics Co.,Ltd.
For delivery of goods please apply to: GEZAI RI TRANSPORT NAKLIYAT VE TICARET AS KORE SEHTLERI CAD. MITHAT ULUUNLU SK. NO:7 GELISIM IS MERKEZI K:2-4 ZINCIRLIKUYU 34394 ISTANBUL-TURKEY TAX ID:395 001 2835		BY _____ AS CARRIER



GEZAI RI TRANSPORT NAKLIYAT VE TIC AS

GEMI ADI / SEFER NO.	MAERSK CAMEROUN-514W
OZET BEYAN NO./TARİH	
VARIS LIMANI AMBAR NO.	AMBARLI-KUMPORT
KONTEYNER NO.	MRKU9679581
ANA KONSIMENTO NO.	KELIST1503155
ARA KONSIMENTO NO.	KEEIST1503001
KAP ADEDİ	3
AGIRLIK	660
IS BU KONSIMENTO " ALICI NUSHADIR "	ONAYLAYAN / KASE ve İMZA
YUKARIDA NİTELİKLERİ BELİRTİLMİŞ EŞYANIN	
SEGMENT BİLGİSAYAR DİS TİC LTD STİ	

0.60 TL'lik Damga  
Vergisi Tarafımızdan Makbuz Karşılığı  
Ödenecektir.  
Defter Sıra No: 1958

9.30 TL'lik Damga  
Vergisi Tarafımızdan Makbuz Karşılığı  
Ödenecektir.  
Defter Sıra No: 1959

**KAYIT BİLGİLERİ**

KAYIT TARİHİ: 06/05/2015  
TAREKS REF. NO: 101510833675092  
TİCARET YAPILAN ÜLKE: TAYVAN  
ÇIKIŞ ÜLKESİ: TAYVAN  
SEVK ÜLKESİ: TAYVAN  
SINIRDAKİ TAŞIMA ŞEKLİ: DENİZ YOLU İLE TAŞIMA  
EŞYANIN BULUNDUĞU YER: KUMPORT LİMANI  
GÖNDERİCİ VERGİ NO:  
GÖNDERİCİ UNVAN: CYBERNETIC GENERATOR & BEHAVİOR CORP.  
REJİM: 4000  
ANTREPO:  
GİRİŞ GÜMRÜĞÜ: AMBARLI GÜMRÜK MÜD.  
BOŞALTMA GÜMRÜĞÜ: AMBARLI GÜMRÜK MÜD.  
SUPALAN: HAYIR  
KONTEYNER: HAYIR  
GTİP: 850760000000 - LİTYUM İYONLU ELEKTRİK AKÜMÜLATÖRLERİ  
MENŞE ÜLKE: TAYVAN  
ÜRÜN GRUBU: PİL VE AKÜMÜLATÖRLER (ÜGD: 2015/15)  
DEĞER: 45.000,00 ABD DOLARI  
DOLAR DEĞERİ: 45.000,00 ABD DOLARI  
MİKTAR: 660,00 KİLOGRAM  
MUAFİYET: YOK

**ÜRÜN  
ÖZELLİĞİ****DEĞERİ**

MARKA PHILIPS  
MODEL DLP5200/97  
ÜRÜN CİNSİ P065.LİTYUM İYONLU AKÜMÜLATÖRLER  
İMALATÇI UNVANI CYBERNETIC GENERATOR & BEHAVİOR CORP.

**DENETLEME BİLGİLERİ**

DENETLEME DURUMU: SONUÇLANDI  
DENETLEME BAŞLANGIÇ TARİHİ: 06/05/2015  
DENETLEME BİTİŞ TARİHİ: 08/05/2015  
GRUP BAŞKANLIĞI: ÜRÜN DENETMENLERİ İSTANBUL AVRUPA YAKASI  
GRUP BAŞKANLIĞI

**TEST REPORT**

**REPORT NUMBER :** TURR140000332\_REVISED01

**APPLICANT NAME** SEGMENT BİLGİSAYAR DIŞ TİC LTD ŞTİ

**ADDRESS** Dereboyu Cd No:79/B Şişli / İSTANBUL  
TEL NO: 0533 935 77 92

**SAMPLE DESCRIPTION :** One sample of Battery

**DATE IN :** 02 January , 2014 (13:05)

**DATE OUT :** 07 January, 2014 / 08 April, 2014

**BRAND NAME :** PHILIPS

**MODEL NO :** DLP5200/97

**REQUEST :** Battery Directive (2006/66/EC) was performed on the item.

**RESULTS :** See attachment

**CONCLUSION :** See attachment

**NOTE:** In this revised01 report, applicant name was changed by the request of the vendor.  
This report replaced the report no TURR140000332 dated on 07 January, 2014 and must be used instead of it.  
Report no TURR140000332 dated on 07 January, 2014 is invalid.

"The test results relate only to the items tested. The whole and/or the part of this test report shall not be reproduced and shall not be shared with third parties, nor to be used for PR activities without the written permission of INTERTEK Test Hizmetleri A.S.  
The reported uncertainty is based on a standard uncertainty multiplied by a coverage factor k=2, providing a level of confidence of approximately 95%. The uncertainty evaluation has been carried out in accordance with ISO/IEC 17025 and TÜRKAK accreditation requirements. Unless otherwise is specified, all Pass or Fail results are given without uncertainty considered. When uncertainty is taken into account, the result may be borderline. Borderline results need to be re-tested to determine their disposition up to customer's decision. Opinions and interpretations expressed herein are outside the scope of TÜRKAK accreditation. Tests marked (\*) in this test report are not included in the TÜRKAK accreditation schedule for this laboratory."



Bora Şirinbilek  
Coordinator

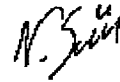

Neslihan Sözer  
Chemical Laboratory Manager



Intertek Test Hizmetleri A.S.  
Merkez Mahallesi Sanayi Cad. No.23 Altindag Plaza Yenibosna 34197 - İSTANBUL / TURKEY  
Phone : +90.212. 496 46 46 Fax: +90.212. 452 80 55  
e-mail : intertekcg.turkiye@intertek.com  
www.intertek-turkey.com



140000332

PARTS	DESCRIPTION	CONCLUSION
	Sample	
1	BATTERY ISOLATION	PASS
2	BATTERY LABEL	PASS
3	BATTERY LED DISPLAY LABEL	PASS
4	BATTERY SCREW	PASS
5	BATTERY SILVER SIDE BOARD	PASS
6	BATTERY INNER GLUE ITEM	PASS
7	BATTERY MAIN BOX	PASS
8	BATTERY RED ISOLATION PAPER	PASS
9	BATTERY LEG	PASS
10	BATTERY PRESS TAPE	PASS
11	BATTERY LED PLASTIC DISPLAY	PASS
12	BATTERY METAL SOCKET BOX	PASS
13	BATTERY SOCKET BODY	PASS
14	BATTERY SOCKET LEG	PASS
15	BATTERY BOARD	PASS
16	BATTERY RED CABLE	PASS
17	BATTERY BLACK CABLE	PASS
18	BATTERY BODY	PASS
19	BATTERY WASHER	PASS



**(A) Test Method Summary**

Testing Item	Result				Battery Directive Limit (mg/kg)**
	Sample				
	Part 1	Part 2	Part 3	Part 4	
Cadmium (Cd) Content	ND	ND	ND	ND	0.025% (250 mg/kg)
Lead (Pb) Content	ND	ND	ND	ND	See Note*
Mercury (Hg) Content	ND	ND	ND	ND	0.0005% (5 mg/kg)
	Part 5	Part 6	Part 7	Part 8	
Cadmium (Cd) Content	ND	ND	ND	ND	0.025% (250 mg/kg)
Lead (Pb) Content	ND	ND	ND	ND	See Note*
Mercury (Hg) Content	ND	ND	ND	ND	0.0005% (5 mg/kg)
	Part 9	Part 10	Part 11	Part 12	
Cadmium (Cd) Content	ND	ND	ND	ND	0.025% (250 mg/kg)
Lead (Pb) Content	ND	ND	ND	12 ppm	See Note*
Mercury (Hg) Content	ND	ND	ND	ND	0.0005% (5 mg/kg)
	Part 13	Part 14	Part 15	Part 16	
Cadmium (Cd) Content	ND	ND	ND	ND	0.025% (250 mg/kg)
Lead (Pb) Content	ND	14 ppm	ND	ND	See Note*
Mercury (Hg) Content	ND	ND	ND	ND	0.0005% (5 mg/kg)
	Part 17	Part 18	Part 19		
Cadmium (Cd) Content	ND	ND	ND	ND	0.025% (250 mg/kg)
Lead (Pb) Content	ND	ND	ND	ND	See Note*
Mercury (Hg) Content	ND	ND	ND	ND	0.0005% (5 mg/kg)

\*All batteries, accumulators, and button cells shall be marked with a crossed wheelee bin symbol if they contain more than 0.0005% mercury, or more than 0.002% cadmium or more than 0.004% lead, then the chemical symbol for that particular metal shall be added beneath the crossed wheelee bin symbol. The chemical symbol shall cover an area at least 1,5 % of the surface area of the battery or accumulator and shall have a maximum size of 5 x 5 cm. Separate chemical symbols are required if the battery or accumulator contains more than one of these metals. For example, a battery containing lead (Pb) exceeding 0.004% and mercury (Hg) exceeding 0.0005%, shall be marked with both the Pb and Hg symbols. \*\*according to Battery and accumulator regulations 31.08.2004 t. 25569 s.R.G

Remarks : ppm=Parts per million based on dry weight of sample  
 <=Less than  
 ND =Not detected      NA =Not applicable      NR =Not requested

**(B) Test Method :**

Testing Item	Testing Method	Reporting Limit
Cadmium (Cd)Content	With reference to IEC 62321- 2008 by acid digestion and determined by ICP-OES	2 ppm
Lead (Pb)Content	With reference to IEC 62321- 2008 by acid digestion and determined by ICP-OES	2 ppm
Mercury (Hg)Content	With reference to IEC 62321- 2008 by acid digestion and determined by ICP-OES	2 ppm



**Intertek Test Hizmetleri A.S.**  
 Merkez Mahallesi Sanayi Cad. No.23 Altindag Plaza Yenibosna 34197 - ISTANBUL / TURKEY  
 Phone : +90.212. 496 46 46 Fax: +90.212. 452 80 55  
 e-mail : labtest.turkey@intertek.com  
 www.intertek-turkey.com

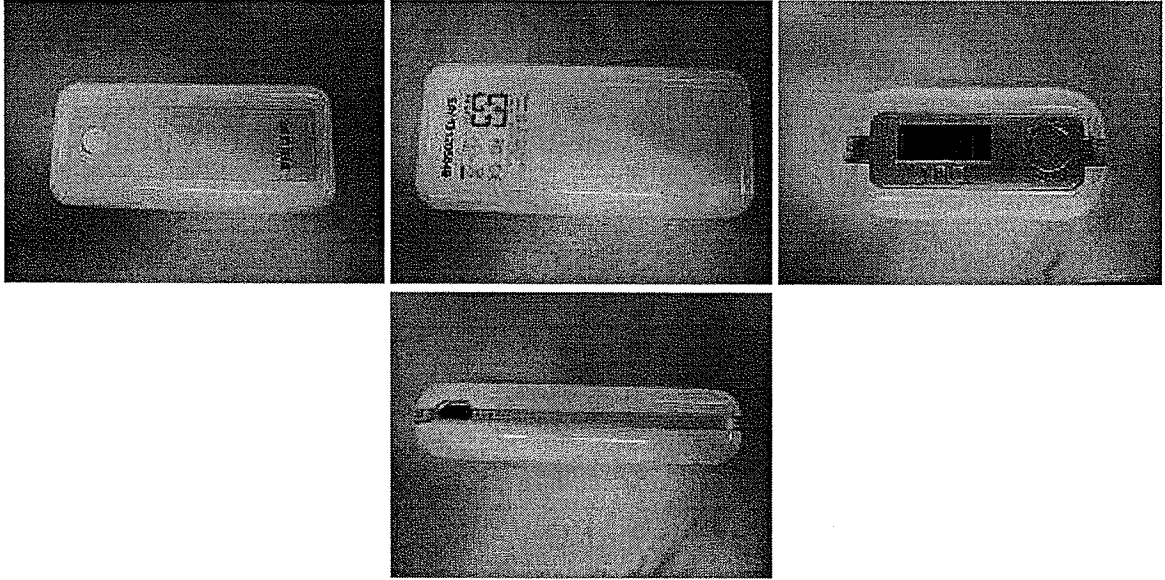

Part 1

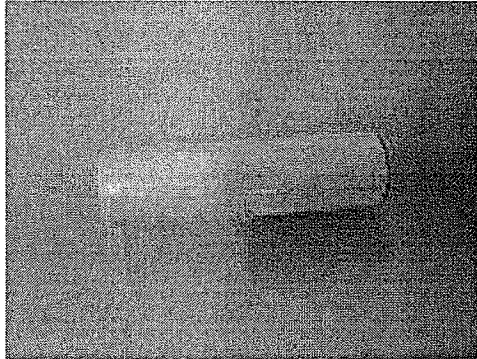

Part 2

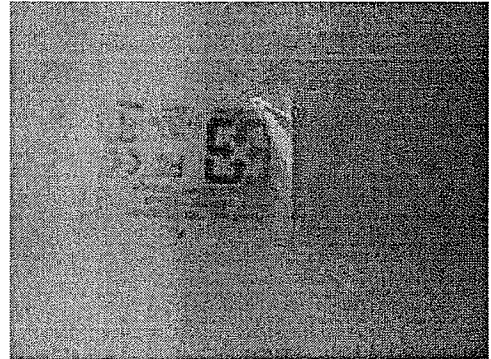

Part 3

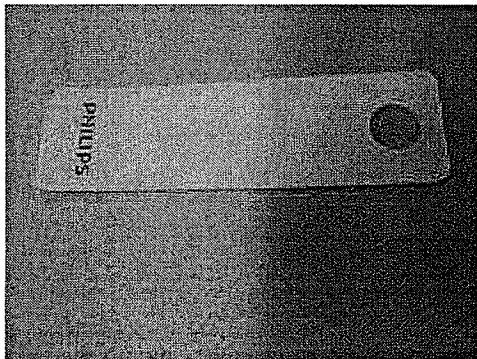

Part 4

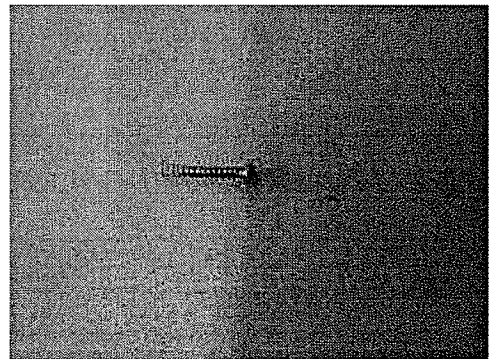

Part 5



Part 6



Part 7

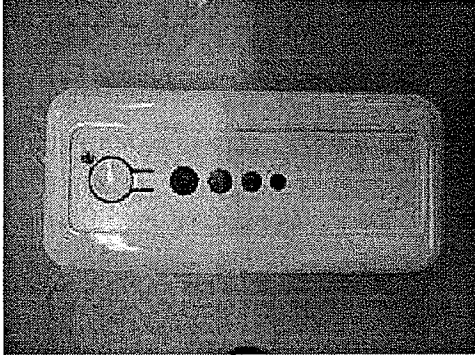

Part 8

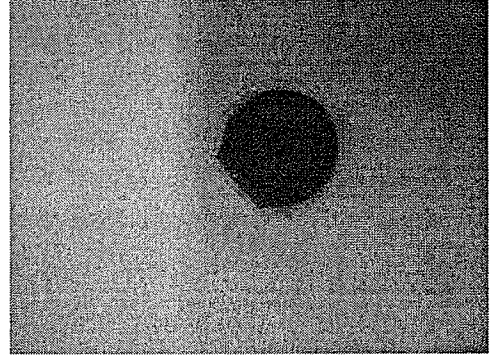

Part 9

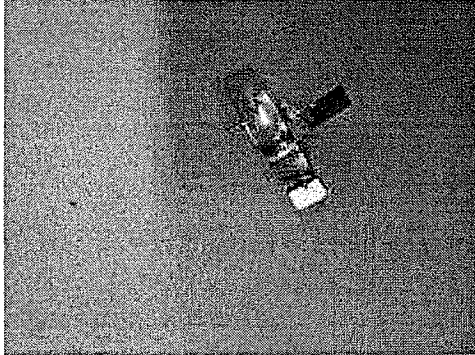

Part 10





**Part 11**

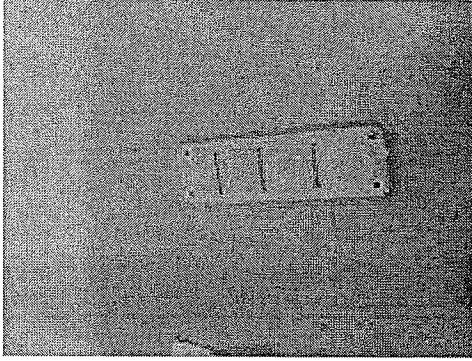

**Part 12**

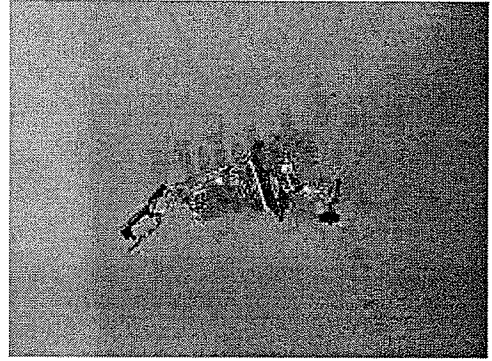

**Part 13**

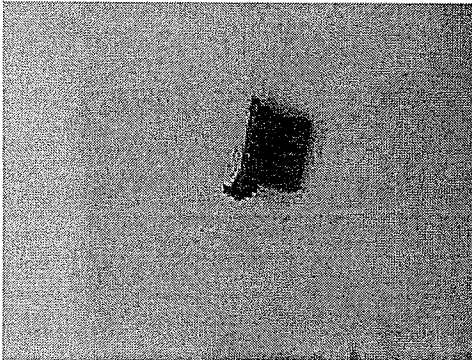

**Part 14**

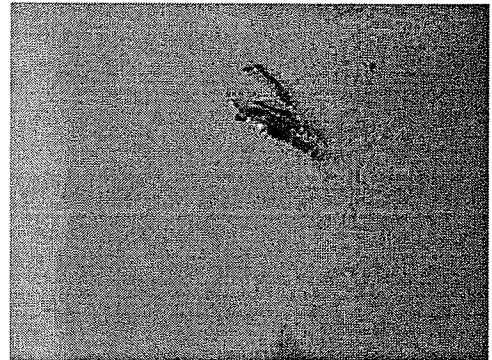

**Part 15**

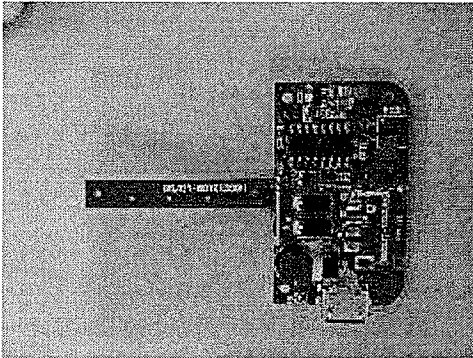

**Part 16**

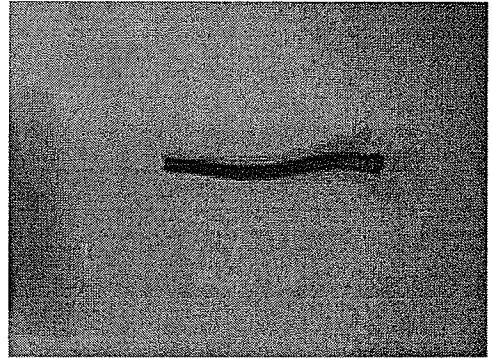

**Part 17**



**Part 18**

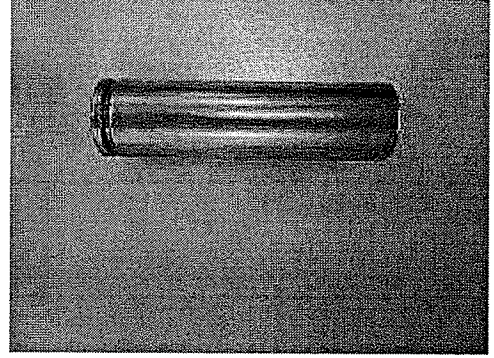

**Part 19**

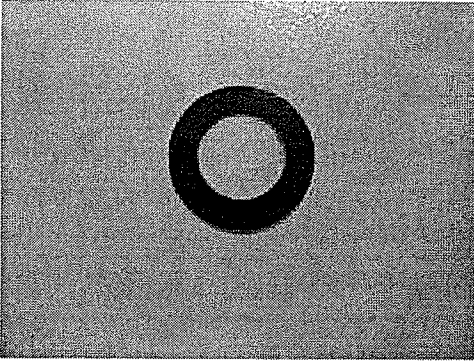

## END OF TEST REPORT ##



Intertek Test Hizmetleri A.S.  
Merkez Mahallesi Sanayi Cad. No.23 Altindag Plaza Yenibosna 34197 - ISTANBUL / TURKEY  
Phone : +90.212. 496 46 46 Fax: +90.212. 452 80 55  
e-mail : labtest.turkey@intertek.com  
www.intertek-turkey.com