



FAKTURA NR: FA/E/2015/465

Seller

P.W.BATNA MAGDALENA MUCHA
UL. O. BOZNAŃSKIEJ 3E
42-200 CZĘSTOCHOWA
Tax no. (NIP): PL5732469727
Tel/fax: +48 (34) 3610 448, E-mail: sales@anteny24.pl

Place of issuance CZĘSTOCHOWA
Date of issuance 2015-12-28
Date of provision of services/delivery goods: 2015-12-28
Order no.: DZP/GL/2015/9419
Goods dispatched note: WZ/GL/2015/9680

Payer (Purchaser)

SEGMENT BILGISAYAR DIS TICARET LTD. STI.
ISTANBUL TURKEY TURKEY
SEHIT ER CIHAN NAMLI STREET NO:79B SISLI
Tax no. (NIP):
Kurs: 3,8695

No	Name of goods	Quantity	Unit	Net price (USD)	Net value (USD)	VAT rate
1	TRANSPORT	1	SZT	330,00	330,00	0%
2	UBNT NSM5 NANOSTATION M5	80	SZT	67,00	5 360,00	0%
3	UBNT PBE-5AC-500 POWERBEAM	20	SZT	124,00	2 480,00	0%
4	UBNT PBE-M5-400 POWERBEAM	30	SZT	70,00	2 100,00	0%
5	UBNT POE 24V-12W	75	SZT	6,90	517,50	0%
6	UBNT POE 24V-24W	100	SZT	10,25	1 025,00	0%
7	UBNT ROCKET M2	50	SZT	66,00	3 300,00	0%
8	UBNT UNIFI UAP	100	SZT	51,50	5 150,00	0%

Balance due: 20 262,50 USD	Method of payment: PRZELEW	Date of payment: 2015-12-28 (0 dni)
Say: dwadzieścia tysięcy dwieście sześćdziesiąt dwa USD 50/100		
Name of bank: ING BANK ŚLĄSKI USD		
Account no.: 95 1050 1142 1000 0023 1843 6140		

Name and surname and signature of person
authorized to issue a goods dispatched note:

AYNA_

Goods received by:
I confirm receipt of goods:

Genel Müdürlük

Esentepe Mahallesi, Büyükdere Caddesi,
Kristal Kule Binası, No:215 Şişli- İstanbul
Tel : 0212 318 50 00
Faks : 0212 318 58 50

T.C. GÜMRÜK VE TİCARET BAKANLIĞI
Gümrük ve Ticaret Bölge Müdürlüğü
İlgili Gümrük Müdürlüğü

Tarih : 30/12/2015

Banka referansı : 00341MP025438
İthalatçı adı /unvanı : SEGMENT BİLGİSAYAR DIŞ TİCARET LTD.ŞTİ.
İthalatçının vergi kimlik numarası : 7580183223
Adresi : İş : KUŞTEPE MAH. DEREBOYU CAD. NO:79-B
34387 34387 İSTANBUL ŞİŞLİ TÜRKİYE

Fatura / Proforma Fatura tarih ve sayısı :
Transfer edilen tutar Döviz cinsi : 20262.50 USD
Transfer edilen dövizin kaynağı :
X) İthalatçının döviz hesabı
() Banka kaynağından döviz satışı
() Kredi kartı
() İhracat bedelinden mahsup
() Döviz kredisi

Transfer tarihi : 30/12/2015
İhracatçı firma unvanı : P.W. BATNA MAGDALENA MUCHA
Ödeme şekli : Peşin Ödeme
Tahsil edilen komisyon ve masraf toplamı : .00 TL
Yukarıda ayrıntısı yazılı olan ithalat işlemi ile ilgili mal bedeli transferi Bankamız tarafından gerçekleştirilmiştir.

Saygılarımızla,
FINANSBANK A.Ş.
MECİDİYEKÖY Şubesi

Ch

WSPÓLNOTA EUROPEJSKA

WYWOZOWY DOKUMENT TOWARZYSZĄCY

Nadawca/Eksporter (2) Nr PL573246972700000
 P.W."BATNA" MAGDALENA MUCHA
 UL.O.BOZNAŃSKIEJ 3E
 42-208 CZĘSTOCHOWA
 PL

TYP DEKLARACJI (1)
 EU A
 Formuła (3) Dekl. bezp. (S00)
 001 S
 Pozycja (5) Liczba opakowań (6)
 2 49

MRN 15PL333010E0167403



Data wydania: 2015-12-29
Urząd celny: PL333010

Odbiorca (8) Nr NATURAL PERSON
 Segment Bigsayer Dis Ticaret Ltd.
 Sahit E Cihan Nispeti Street No:79/B
 . GIVIVISTANBUL
 TR

Numer referencyjny (7)
 TuSHNTWkLVDB1UBvRqSD
 Kod metody płatności opłat transportowych (S29) Kod kraju wys. /wyw.(15) Kod kraju przeznaczenia (17)
 -- a | PL a | TR
 Kod kraju (kody krajów) przejazdu (S13)
 --

Zyłaszający/Przedstawiciel (14) Nr PL949189545600000
 KANCELARIA CELNA "EXPERT" S.C.
 GEN.S.ROWECKIEGO-GROTA 12/12
 42-208 CZĘSTOCHOWA
 PL

Przedstawiciel osoby składającej dekl. skrót. (14b) Nr

Znak środka transportu przy wyjściu (18) KOLML36

Masa brutto (kg)(36)
 500.000

Rodzaj transportu na granicy (25) Lokalizacja towaru (30)
 3 PL333010
 Urząd wyprowadzenia (20)
 BG003103

Numbry nałożonych zamknięć (S28)

Opakowania i opakowania (31)

Znak i numery - Numer(-y) kontenera(-ów) - Liczba i rodzaj
Patrz lista szczegółów

KONTROLA PRZEZ URZĄD WYSLYK WYWOZU (E)
 Wynik: A2 Uznano za zgodne (w miejcu wyjścia/przeznaczenia)
 Nałożono zamknięcia: ilość:
 Znak:
 Termin (ostatni dzień): 2016-03-27

KONTROLA PRZEZ URZĄD WYPROWADZENIA (K)
 Data przybycia:
 Kontrola plomby:
 Uwagi:

15PL333010E0167403



WYKAZ POZYCJI - WYWÓZ

Formularz (3)

A		B	
pozycja nr (32)	liczba i rodzaj opakowań, liczba sztuk, znaki i numery opakowań (31/1)	Opis towarów (31/2)	
	Nadawca/eksporter (2) Znaki brodka transportu przy wysłaniu (18) Niepowtarzalny numer referencyjny przesyłki (7) Załączone dokumenty/swiadczenia i pozwolenia (44/1) Uwagi szczególne (44/2) UNDG (44/4)	Odcinka (8) Kod towarów (33) Deklaracja skrocona/pozostał dokument (40) Numery kontenerów (31/3) Procedura (37) Typ deklaracji (1)	K. wyw. (15a) K. przezn. (17a) Wartość statystyczna (48) Numery należonych zamknięć (528) Masa brutto (kg) (35) Masa netto (kg) (36)
1	4 CT/	ZASILACZ STOSOWANY Z URZĄDZENIAMI TELEKOMUNIKACYJNYMI - 175 szt.	
	5DK2 78/2014, N380 FA/E/2015/485, Y025 PLAECC330000100008	8504403000000000000	
		10 00	5241,00
			31,728
2	45 CT/	ROUTERY, PUNKTY DOSTĘPU DO SIECI LOKALNEJ I INTERNETU DO KOMPUTERA - 280 szt.	
	5DK2 78/2014, N380 FA/E/2015/485, Y025 PLAECC330000100008, Y901 -	8517620000000000000	
		10 00	74408,00
			378,272

ŚWIADECTWO PRZEWOZOWE

1. WYKAZAŁA (WYKAZAŁA) TURCJA (kraj) Regon: 151982003 UL. O. BOZNAWSKIEJ 3E 42-200 CZESTOCHOWA; Polska	A.TR. Nr PL/MF/AG 0104437
3. Odbiorca (nazwa, pełny adres, kraj) (wypełnianie nieobowiązkowe) Segment Bilgisayar Dis Ticaret Ltd. Sti. Sehit Er Cihan Hamli Street No:79/B . Sisli/ ISTANBUL; Turcja	2. Dokument transportowy (wypełnianie nieobowiązkowe) Nr..... Data
7. Szczegóły dotyczące transportu (wypełnianie nieobowiązkowe)	4. STOWARZYSZENIE między WSPÓLNOTĄ EUROPEJSKĄ i TURCJĄ 5. Kraj wywozu POLSKA 6. Kraj przeznaczenia⁽¹⁾ TURCJA
8. Uwagi	

(1) Wpisać Państwo Członkowskie lub Turcję.

9. Lp.	10. Znaki i numery; ilość i rodzaj opakowań (dla towarów luzem podać nazwę statku lub numer wagonu kolejowego albo pojazdu); opis towarów	11. Masa brutto (kg) lub inna jednostka miary (hl, m ³ , itd.)
1.	UBRT KSM5 RABOSTATION M5 80 SZT	500 KG
2.	UBRT PBE-5AC-500 POWERBEAN 20 SZT	
3.	UBRT PBE-M5-400 POWERBEAN 30 SZT	
4.	UBRT POE 24V-12W 75 SZT	
5.	UBRT POE 24V-24W 100 SZT	
6.	UBRT ROCKET M2 50 SZT	
7.	UBRT UNIFT UAP 100 SZT	
TOTAL: 49 COLLI INVOICE: FA/E/2015/465		

12. POTWIERDZENIE URZĘDU CELNEGO

Oświadczenie potwierdzone
 Dokument wywozowy⁽²⁾
 Formularz Nr
 Urząd Celny **CZESTOCHOWA**
 Kraj wystawiający **POLSKA**

Pieczęć



.....
 (Miejsce i data)

 (Podpis)

Wypełnić tylko jeżeli wymagają przepisy kraju eksportującego.

13. OŚWIADCZENIE EKSPORTERA

Ja, niżej podpisany, oświadczam, że towary opisane powyżej spełniają warunki potrzebne do wystawienia niniejszego świadectwa.

CZESTOCHOWA 2015-12-29
 (Miejsce i data)
AGENT CELNY

 Angelika Kukułowska-Guzek
 Nr wpisu 00812822001:11:27



ORHANLI MH. DERSİŞ CD. NO :24 KAT:2
Tuzla / Orhanlı
İstanbul/TÜRKİYE
Tel: +90.216.576.98.27
Fax: +90.216.576.98.39
hilaltrans@hilaltrans.com
http://www.hilaltrans.com

YÜKLEME İHBARI / LOADING NOTIFICATION

İlgili

To : HILAL TRANS SP. Z.O.O.
Attn : SÜLEYMAN ÇETİN
Tel : 48 32 329 11 76-77
Date : 31.12.2015
Invoice :
Fax : 48 32 217 71 30

Pozisyon Bilgileri

Pozisyon No. : 15TA0410IM
Çekici Plaka No. : 34 HT 9937
Römork Plaka No. : 34 EK 7128

Yük Bilgileri

Yük No. : 1516220IM
Gönderici : BATNA ANTENY24
Yükleme Yeri : TYCHY / POLONYA
Alıcı : Segment Bilgisayar Dış Ticaret Ltd. Şti.
Boşaltma Yeri : İSTANBUL / TÜRKİYE
Varış Gümrüğü : ERENKÖY GÜMRÜK MÜDÜRLÜĞÜ
Giriş Kapısı :
Yükleme Tarihi : 31.12.2015
Satış Şekli :
Mal Değeri : 0,00
Mal Fatura No. :
Ref.No :
Tahmini Varış Tarihi :
Tescil Tarihi :
Giriş Tarihi :
Ödeme Şekli :
Tır Karne No :

Yük Detayları

Miktar	Mal Tanımı	Brüt KG	Hacim
49 KAP		500,00	0,00

Boşaltma Bilgisi

Boşaltma Şekli :
Boşaltma Yeri :

Ekli Belgeler

CMR	Invoice	ATR	Menşei	P.List	T.Data	Sertifika	Özet Beyan	Navlun Faturası

Yukarıda dökümü yapılmış olan sevkiyatınızı yüklemiş bulunmaktayız.
Teveccühünüze teşekkür eder, yeni iş emirleriniz bekleriz.

Saygılarımızla;
İthalat Servisi

HALDUNK

Notlar

ÖNEMLİ NOT:Sayın müşterimiz, Uygulamadaki gümrük yönetmeliğine göre, özel antrepolara tahliye edilecek malların antrepo beyannamelerinin, tahliyeden önce açılmaları gerekmektedir. Özel antrepolara mal tahliyesi, ancak beyanname açıldıktan sonra mümkün olmaktadır. Malınızın özel antrepoya tahliyesini istiyorsanız, aracımızın varış yaptığı gün içerisinde gümrük müşavirinizin antrepo beyannamenizi açması gerekmektedir. Bu işlemin gecikmesinden dolayı doğabilecek beklemler, ücrete tabi olacaktır.



ORHANLI MH. DERVİŞ CD. NO :24 KAT:2
Tuzla / Orhanlı
İstanbul/TÜRKİYE
Tel: +90.216.576.98.27
Fax: +90.216.576.98.39
hilaltrans@hilaltrans.com
http://www.hilaltrans.com

VARIŞ İHBARI / ARRIVAL NOTIFICATION

İlgili

To : HILAL TRANS SP. Z.O.O.
Attn :
Tel : +90 212 444 78 99
Date : 05.01.2016
Invoice :
Fax : +90 212 266 62 98

Pozisyon Bilgileri

Pozisyon No. : 15TA0410IM
Çekici Plaka No. : 34 HT 9937
Römork Plaka No. : 34 EK 7128

Yük Bilgileri

Yük No. : 1516220IM
Gönderici : BATNA ANTENY24
Yükleme Yeri : TYCHY / POLONYA
Alıcı : Segment Bilgisayar Dış Ticaret Ltd. Şti
Boşaltma Yeri : TUZLA / TÜRKİYE
Varış Gümrüğü : ERENKÖY GÜMRÜK MÜDÜRLÜĞÜ
Giriş Kapısı : HAMZABEYLİ
Yükleme Tarihi : 31.12.2015
Satış Şekli :
Mal Değeri : 0,00
Mal Fatura No. :
Ref.No :
Tescil Tarihi :
Giriş Tarihi :
Varış Tarihi :
Mal Tanımı : KABLOSUZ AĞ ÜRÜNLERİ

Yük Detayları

Miktar	Mal Tanımı	Brüt KG	Hacim
2 KAP	KABLOSUZ AĞ ÜRÜNLERİ	500,00	0,00

Boşaltma Bilgisi

Boşaltma Şekli :
Boşaltma Yeri :

Ekli Belgeler

CMR	Invoice	ATR	Menşei	P.List	T.Data	Sertifika	Özet Beyan	Navlun Faturası

Yukarıda dökümü yapılmış olan sevkiyatınız varış yerine ulaşmıştır.
Teveccühünüze teşekkür eder, yeni iş emirleriniz bekleriz.

Saygılarımızla;
İthalat Servisi

Erkut ARSLAN

Notlar

ÖNEMLİ NOT:Sayın müşterimiz, Uygulamadaki gümrük yönetmeliğine göre, özel antrepolara tahliye edilecek malların antrepo beyannamelerinin, tahliyeden önce açılmaları gerekmektedir. Özel antrepolara mal tahliyesi, ancak beyanname açıldıktan sonra mümkün olmaktadır. Malınızın özel antrepoya tahliyesini istiyorsanız, aracımızın varış yaptığı gün içerisinde gümrük müşavirinizin antrepo beyannamesini açması gerekmektedir. Bu işlemin gecikmesinden dolayı doğabilecek beklemler, ücrete tabi olacaktır.

HİLAL TRANS

GÜMRÜĞÜ : ERENKÖY GÜM.MÜD.
PLAKA NO : 34 EK 7128
KAP ADEDİ : 2
KİLO : 500,00
EŞYA CİNSİ : KABLOSUZ AĞ ÜRÜNLERİ
ÖZET BEYAN NO :
ÖZET BEYAN TARİHİ : 05.01.2015
TAŞIMA SENEDİ NO : XB78386427
GİRİŞ KAPISI : HAMZABEYLİ
GÖNDEREN FİRMA : BATNA ANTENY24
ALICI FİRMA : SEGMENT BİLGİSAYAR DIŞ TİC LTD ŞTİ
NAKLIYECİ FİRMA : HİLALTRANS
ANTREPO : GAT ANTREPO
ANTREPO KODU : A34000380
AMBAR KODU : YOKTUR

TEMİNAT:143412000000076

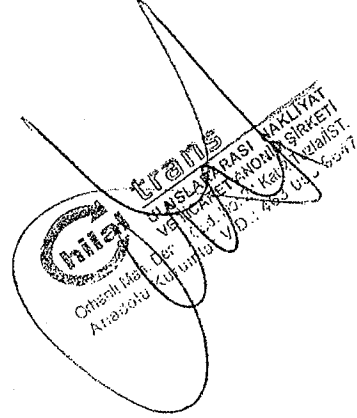

**GÜMRÜK YÖNETMELİĞİNİN 2009/98 NOLU GENELGESİNE İSTİNADEN
ÖZET BEYAN TARİHİNDEN İTİBAREN 24 SAAT İÇERİSİNDE ANTREPO
BEYANNAMESİ VERİLMESİ ZORUNLUDUR.AKSİ TAKDİRDE CEZALI
DURUMA DÜŞEBİLİRSİNİZ.**

VOLET

CARNET TIR

B78986427

2. Bureau



Union Internationale des Transports Routiers



Titulaire du carnet: TOKY04271506
HILAL TASIMACILIK HIZ. VETIC. A.S.
Orhanli Mah. Derviş Cad. No:24 Kat:2
34956 Tuzla - ISTANBUL
EORI NO: BGKTR463050962223

5. Pays de départ

POLSKA

6. Pays de destination

TURCJA

7. N° de l'immatriculation du (des) véhicule(s) (véhicule(s))

34HT8937/34EK7128

8. Documents joints au manifeste

INVOICE, ATR, CMR

MANIFESTE DE MARCHANDISES

9. a) Compartiment(s) de chargement (ou conteneur(s)) b) Marques et force des colis ou objets	10. Nombre et nature des colis ou objets (désignation des marchandises)	11. Poids brut en kg	16. Scelléments ou marques d'identification apposés (nombre, désignation)
	1 ARTYKULY BIUROWE, BOXY	20 COLLI	8 621,95 KG
	2 TRZONKI DREWNIANE	13 COLLI	9 811,00 KG
	3 ZAWORY HYDRAULICZNE	2 COLLI	37,70 KG
	4 PODUSZKI ORTOPEDYCZNE	4 COLLI	68,00 KG
	5 IMPLANTY MEDYCZNE	1 COLLI	12,60 KG
	6 ZASILACZE, ROUTERY	2 COLLI	500,00 KG
TOTAL:		42 COLLI	14 051,25 KG

EXPORT

APUŁŁ
17877

12. Total des colis figurant sur le manifeste (désignation)

1. Bureau de douane

COŃEŻNOY

ERENKOY

1. Bureau de douane

Nombre

42

20

22

13. Je certifie que les indications brutes rubriques 1 à 12 ci-dessus sont exactes et complètes

14. Lieu et date

TUZLA/04271506

15. Signature

HILAL TASIMACILIK HIZ. VETIC. A.S.

Orhanli Mah. Derviş Cad. No:24 Kat:2
34956 Tuzla - ISTANBUL

TURKTBIS-0505050962223

17. Bureau de douane de départ
Signature de l'agent et timbre à date du bureau de douane

18. Certificat de mise en charge Bureau de douane de départ ou de passage d'entrée

19. Scelléments ou marques d'identification reconnus entrants

20. Date de transit

21. Enregistré par le bureau de douane de

BOUMADJIDAMERI

COUMADI

FRESCI NO

00288436

ERENKOY

DEVR EDULLI G. IMRUK

04.01.2016

22. Divers itinéraires des bureaux ou le transport doit être présenté, etc.

Signature de l'agent et timbre à date du bureau de douane

Signature de l'agent et timbre à date du bureau de douane

24. Certificat de fin de l'opération TIR (bureau de douane de passage, de sortie ou de destination)

25. Scelléments ou marques d'identification reconnus entrants

26. Numéro de date pour laquelle le fin de l'opération TIR a été certifié

27. Réception

28. Signature de l'agent et timbre à date du bureau de douane

SOUCHE N° 1

B78986427

PAGE 3 du CARNET TIR

1. Pris en charge par le bureau de douane de	6. Signature de l'agent et timbre à date du bureau de douane
2. Sous le N°	Signature de l'agent et timbre à date du bureau de douane
3. Scelléments ou marques d'identification apposés	Selami OZCAN 14040
4. Scelléments ou marques d'identification reconnus entrants	
5. Divers itinéraires des bureaux ou le transport doit être présenté, etc.	

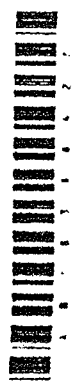

Carnet TIR PAGE 6

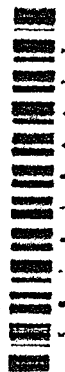

Carnet TIR PAGE 6

Acente No: 2838
Police No: 25987522 Y-0
Müşteri No: 76995-0
Teklif Tarihi: 28-12-2015

411 NAKLİYAT ABONMAN SİGORTA POLİÇESİ

Sigortalı : SEGMENT BİLGİSAYAR D İŞ TİCARET LTD.Ş Tİ.
Adres : İSTANBUL ŞİŞLİ ŞİŞLİ İSTANBUL
Vergi No: 758*****23 Vergi Dairesi: ZİNCİRLİKUYU
Fax No: Cep No: 553*****64 Tel No:

Sigortacı: ERGO SİGORTA ANONİM ŞİRKETİ
Vergi No-Dairesi:481 005 56 76 / Büyük Mükellefler Vergi Dairesi Başkanlığı

Sefer Bilgileri

Abonman Sözleşme No: 25222056
A.Sözleşme Başlangıç Tarihi : 03-09-2015 A.Sözleşme Bitiş Tarihi : 03-09-2016
Nakil Aracı: KAMYON Y.DIŞI - /34 HT 9937 / 34 EK 7128
Sefer Başlangıç Yeri : /POLONYA Sefer Bitiş Yeri : /TÜRKİYE
Surveyor Adı: ERGO SİGORTA A.Ş.
Surveyor Adresi: Saray Mah. Dr. Adnan Büyükdeniz Cad. No:4 Akkom Ofis Park 2.Blok Kat: 10-14
34768 Ümraniye / İstanbul
Surveyor Tel : 0090 216 554 81 Surveyor Fax : 0090 216 474 13
00 87/88
Sigorta Konusu : BİLGİSAYAR VE AKSAMLARI
49KAP , 500KGS

Sigorta Bedeli

İlave Bedel : %10.0 Döviz Cinsi: USD
Döviz Sigorta Bedeli 20,262.50 Kur : 2.9475
EMTEA TL 59,723.72
İLAVE BEDEL TL 5,972.37
TOPLAM SİGORTA BEDELİ: TL 65,696.09

ERGO SİGORTA ANONİM ŞİRKETİ, sigortalının beyanına bağlı olarak, bu poliçede belirtilen kıymetleri, aşağıda yazılı hususi ve bu poliçeye ekli matbu genel ve özel şartlar, ek madde ve klozlar ile YALNIZ OtuzBir TL Dört KR tutan prim ve teferruatı mukabilinde sigorta eder.

Fiyatlar % (TL)

ALL RISKS- SRCC DAHİL 0.045

Primler (TL)

Net Prim 29.56
Gider Vergisi 1.48
Brüt Prim(TL) 31.04

Ödeme Planı

Vade Tutar (TL)
05-01-2016 31.04

-Bu poliçe, bir asıl olarak düzenlenmiştir.

-Hasar vukuunda umumi şartların 22.maddesi mucibinde derhal ŞİRKETİMİZE müracaatla hasarın tespit ettirilmesi lazımdır. Aksi takdirde müfredatı yazılı mallar üzerinden hiçbir hasar talebi kabul edilmeyecektir. Hasar tespitinin gümrük antreposunda nakliyeciyi, ambar temsilcisi ve sigorta eksperleriyle müşterek yapılması şarttır. Poliçe ücreti şirketin yetkili imzalı taşıyan makbuz mukabilinde ödenmelidir. İşbu poliçenin ücreti peşin olup sigortacının merkezi veya acentesinin işyerinde ödenecektir.

1031373308

Basım 2838-25987522 nolu poliçenin devamıdır.

Teminatlar ve Özel Şartlar

-Sigortalı veya sigorta ettiren, rizikonun gerçekleştiğini öğrendiği anda gecikmeksizin sigortacıya 0 850 211 1 111 numaralı telefondan bildirimde bulunmalıdır.

-İşbu sigorta sözleşmesi; bilgilendirme formu, sigorta ettirenin beyan ve sunduğu bilgi ve belgeler ile varsa doldurduğu soru formuna göre hazırlanan yukarıda numarası belirtilen teklif gereğince, poliçede belirtilen genel şart (lar), özel şartlar ve klozlar çerçevesinde, elektronik ortamda tek nüsha olarak düzenlenmiştir. Sigorta sözleşmesinin bir ispat vasıtası işbu poliçe, ekli genel şart (lar), özel şart (lar) ve klozlar ile birlikte teslim edilmiştir. Bahsi geçen genel şartlara, ayrıca Şirketimizin www.ergoturkiye.com adresinden her zaman ulaşılabilir.

--İşbu poliçe aşağıda yazılı klozlar mucibince akdedilmiştir.

Ekli : Nakliyat Emtea Poliçesi Umumi Şartları

Institute Cargo Clauses [A] 1.1.82 CL.252 (Söz konusu klozun 19.maddesi hükümsüzdür.)

Institute War Clauses [Cargo]1.1.82 CL.255

Institute Strikes Clauses [Cargo] 1.1.82 CL.256

Institute Strikes Clauses [Air Cargo] 1.1.82CL.260

Institute Air Cargo Clauses1.1.82 CL.259

Institute War Clauses [Air Cargo] 1.1.82 CL.258

Institute Classification Clause 1.1.2001 CL.354

Cargo ISM Endorsement

Electronic Date Recognition Clause

Institute Radioactive Contamination, Chemical, Biological, Bio-Chemical and Electromagnetic Weapons Exclusion Clause10.11.2003 CL.370

Institute Cyber Attack Exclusion Clause 10.11.2003 CL.380

Cargo Termination of Storage In Transit Clause

Sanction Limitation and Exclusion Clause

Institute War Cancellation Clause [Cargo]1.12.82 CL.271

Paramount War and Strikes Cancellation Clause

Sigortacının 7 gün öncesinden ihbar etmek kaydıyla harp, 48 saat öncesinden ihbar ederek te grev teminatını sona erdirmeye hakkı vardır. Kara taşımalarda harp teminatı verilememektedir. Sadece grev, lokavt ve sivil halk hareketleri teminata ilave edilebilir.

Ademi Teslim Klozu

(Karayolu/Havayolu/Demiryolu)

Ademi teslimden mütevellid tazminatın poliçede yazılı nakil vasıtasının varma mahalline vusulünden itibaren üç ay geçmedikçe verilmeyeceği taraflar arasında kararlaştırılmıştır.

P.w. Batha Magdalena Mucha

POZİSYON NO : 15TA0410IM

YÜK NO : 1516220IM

Sözleşmeye Aracılık Eden Sigorta Acentesinin

Teknik Personel Bilgisi: